

Leistungselektronik

Der Schlüssel zur Energiewende

Donnerstag, 14. November 2024

14:30 Uhr - 18:30 Uhr

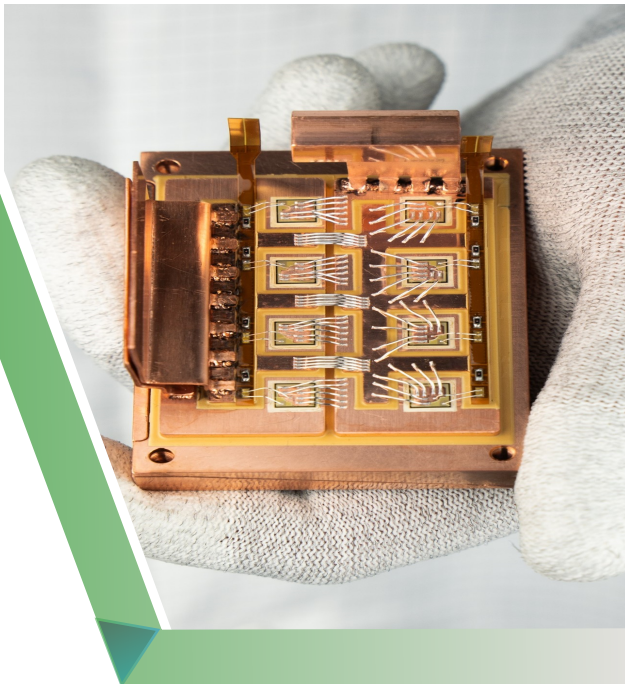

Fachhochschule Kiel

Sokratespl. 6

24149 Kiel

Hörsaal 10, Großes Hörsaalgebäude C02

Leistungselektronik dient dazu, elektrische Leistung hocheffizient zu steuern, zu regeln und einzusetzen sowie Leistungsverluste zu reduzieren. All dies ist von zentraler Bedeutung für eine erfolgreiche Energie-, Wärme- und Mobilitätswende. Unsere Veranstaltung möchte aufzeigen, wie die Leistungselektronik als Schlüsseltechnologie für eine klimaneutrale Zukunft wirkt, und welche Potenziale für Wissenschaft und Wirtschaft in ihr stecken.

"Werkstatt Wissenschaft Wirtschaft" ist eine Veranstaltungsreihe von Forschungs- und Wirtschaftsklustern, der Investitionsbank Schleswig-Holstein und regionalen Wirtschaftsförderern. Fachleute aus der Wissenschaft und innovative Unternehmen stellen ihre zukunftsweisenden Ideen und Anwendungsbeispiele vor und zeigen auf, wo Forschungs- und Kooperationsbedarf besteht. Wir laden Referent:innen und Teilnehmer:innen ein, miteinander in Kontakt zu treten und Projekte zu entwickeln.

EK SH

Gesellschaft für
Energie und Klimaschutz
Schleswig-Holstein

EE.SH

Netzwerkagentur
Erneuerbare Energien

IB.SH

Ihre Förderbank

Kiel. **Kiwi**
Kiel Kieler
Sailing.City. Wirtschaftsförderung

wfa

Kreis Plön



Wirtschaftsförderung
Kreis Rendsburg-Eckernförde

